

# 広大な美山 美山診療所の機能と実績

- ①美山診療所の介護事業は、医師がいないとできない事業です。
- ②老健施設は医師がいるので体調が不安定な人でも入所できます。
- ③診療所にリハビリ機能があるから、骨折や脳梗塞などで入院した後、美山でリハビリを受けられます。
- ④高齢者が在宅で暮らすには、身近に入院できる場所が必要です。
- ⑤厚労省は、医療と介護を一体化して「住み慣れた地域で住み続けられる」システム作りを推進しています。

◆診療所の医療と介護を分けるのは逆方向ではないでしょうか？

★尾寄先生、着任する先生方のお考えを聞いて！

# 美山地域の介護保険事業所

2019/10/1現在

◎印は実施。下段の数字は定員、( )内は実働数

| 法人                | 事業所\サービス          | 居宅療養管理指導 | 訪問看護                             | 訪問介護      | 訪問リハビリ                        | 居宅介護支援<br>ケアマネージャー | 短期入所医療療養<br>(診療所シヨート) | 老人保健施設        | 短期入所老健療養<br>(老健シヨート) | 通所リハビリ<br>(デイケア) | 特別養護老人ホーム | 短期入所生活  | 通所介護<br>(デイサービス) | 認知症型通所介護<br>(デイサービス) | グループホーム | ケアハウス   | 地域密着型<br>通所介護(デイサービス) | 医師配置必須 ↓  |     |
|-------------------|-------------------|----------|----------------------------------|-----------|-------------------------------|--------------------|-----------------------|---------------|----------------------|------------------|-----------|---------|------------------|----------------------|---------|---------|-----------------------|-----------|-----|
|                   |                   |          |                                  |           |                               |                    |                       |               |                      |                  |           |         |                  |                      |         |         |                       | 定員<br>実働数 |     |
| 美山健康会             | 美山診療所             | ◎        | ◎                                |           | ◎                             | ◎                  | ◎<br>4(2)             |               |                      |                  |           |         |                  |                      |         |         |                       |           | 4   |
|                   | 介護老人保健施設<br>美山健康会 |          |                                  |           |                               |                    |                       | ◎<br>15(8)    | ◎<br>(7)             | ◎<br>30          |           |         |                  |                      |         |         |                       |           | 45  |
| 北桑会               | 美山やすらぎホーム         |          |                                  | ◎         |                               | ◎                  |                       |               |                      |                  | ◎<br>50   | ◎<br>20 | ◎<br>25          | ◎<br>12              | ◎<br>9  | ◎<br>30 |                       |           | 146 |
|                   | 知井ふれあい            |          |                                  |           |                               |                    |                       |               |                      |                  |           |         |                  |                      |         |         | ◎<br>10               |           | 10  |
| 七野会               | 美山こぶしの里           |          |                                  |           |                               | ◎                  |                       |               |                      |                  |           |         | ◎<br>27          |                      | ◎<br>9  |         |                       |           | 36  |
| 社協                | ほほえみかぐら(美山出張所)    |          |                                  | (◎)<br>出張 |                               |                    |                       |               |                      |                  |           |         |                  |                      |         |         |                       |           |     |
| 美山                | サービス提供事業所数        | 1        | 1                                | 1         | 1                             | 3                  | 1                     | 1             | 1                    | 1                | 1         | 1       | 2                | 1                    | 2       | 1       | 1                     |           | 241 |
| 南丹市全域のサービス提供事業所数  |                   |          | 5                                | 11        | 5                             | 19                 | 2                     | 3             | 3                    | 3                | 5         | 5       | 8                | 3                    | 6       | 8       | 10                    |           |     |
| 南丹市内で美山診療所以外の実施施設 |                   |          | 明治国際<br>園部病院<br>中部総合<br>アットホームSt |           | 明治国際<br>園部病院<br>中部総合<br>ふないの里 |                    | 川西診                   | ふないの里<br>はぎの里 |                      |                  |           |         |                  |                      |         |         |                       |           |     |

◎美山診療所の介護サービスは「医師とセラピスト配置が必須」なため、既存の他事業所は担当できない。南丹市の中でも実施事業所は少ない。

◎美山では、各施設のサービスが連携し補い合って、住民の暮らしを支えている。

◆診療所の介護サービスは、他事業所とは競合しない。

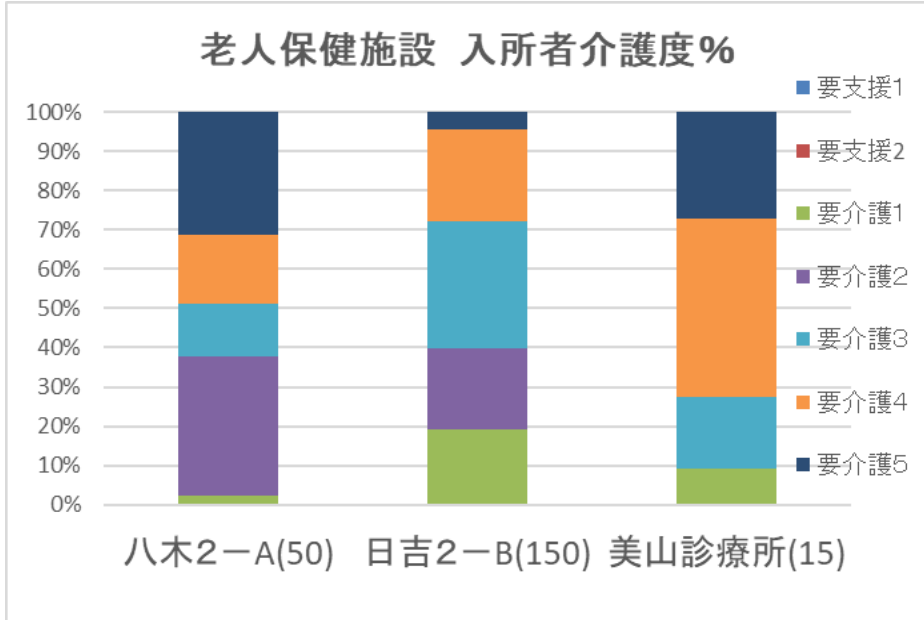
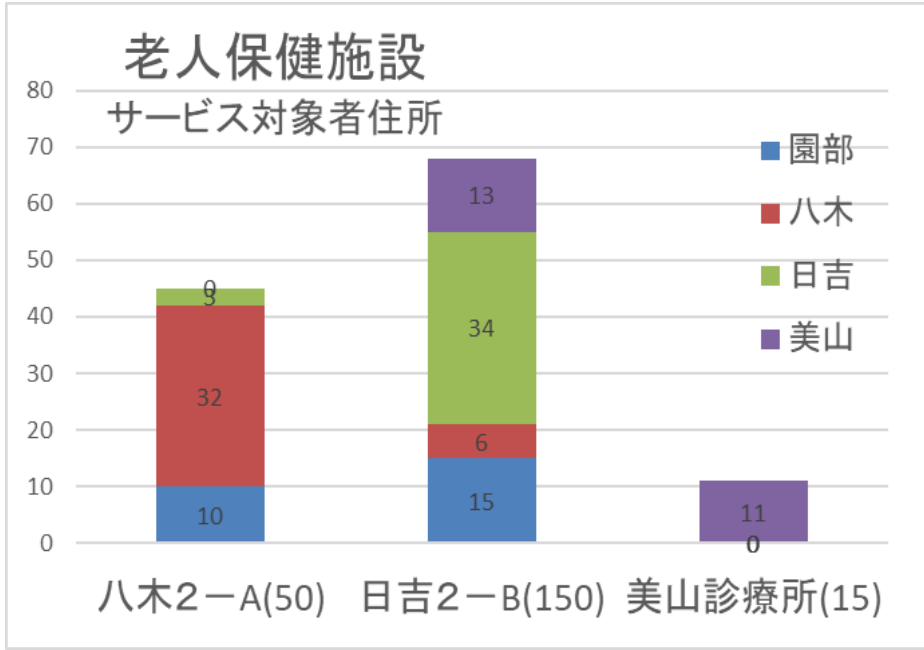

# 老健施設 市内には3施設

ふないの里、はぎの里、美山診療所

- ★美山は南丹市の人口の12%。
- ★美山町外の老健にも美山町住民が入所している。
- ★診療所の定数が小さく、要望に応えられていない。入所者は美山の人のみ。
- ★介護度が高い人が多い。

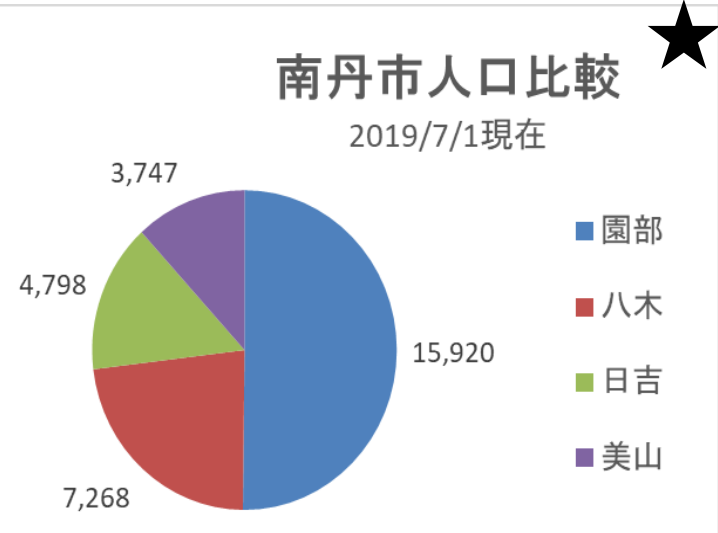

◆医師がいてリハビリができるのが老健です。  
 ■特養やケアハウスは住居です。

出典は「南丹市医療対策審議会」配付資料より(2019/10/23)

# 通所リハビリ(デイケア) 全市の4割担う

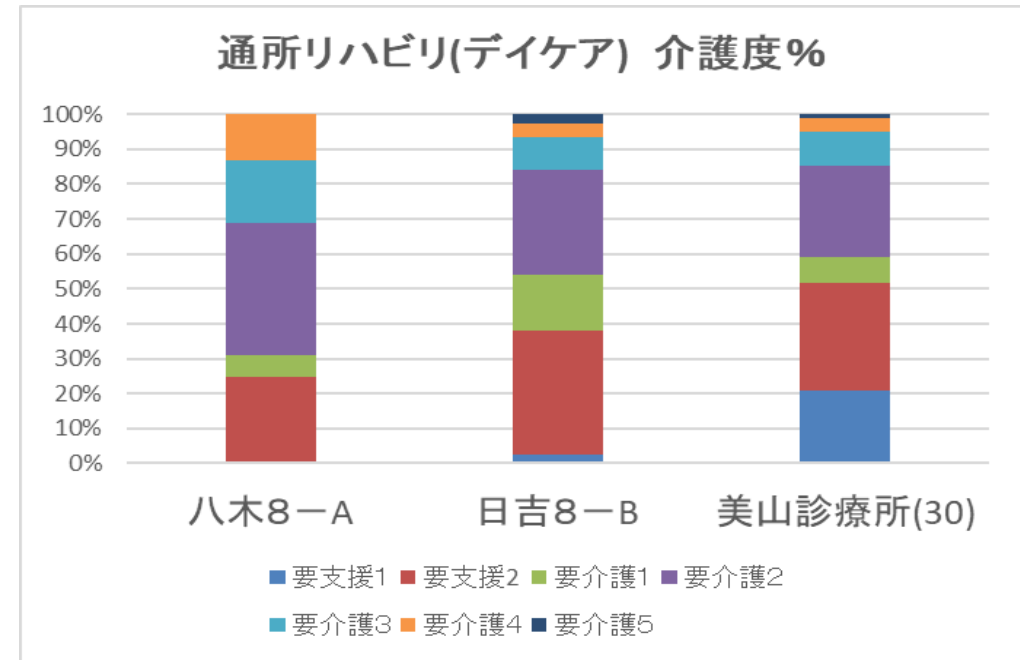
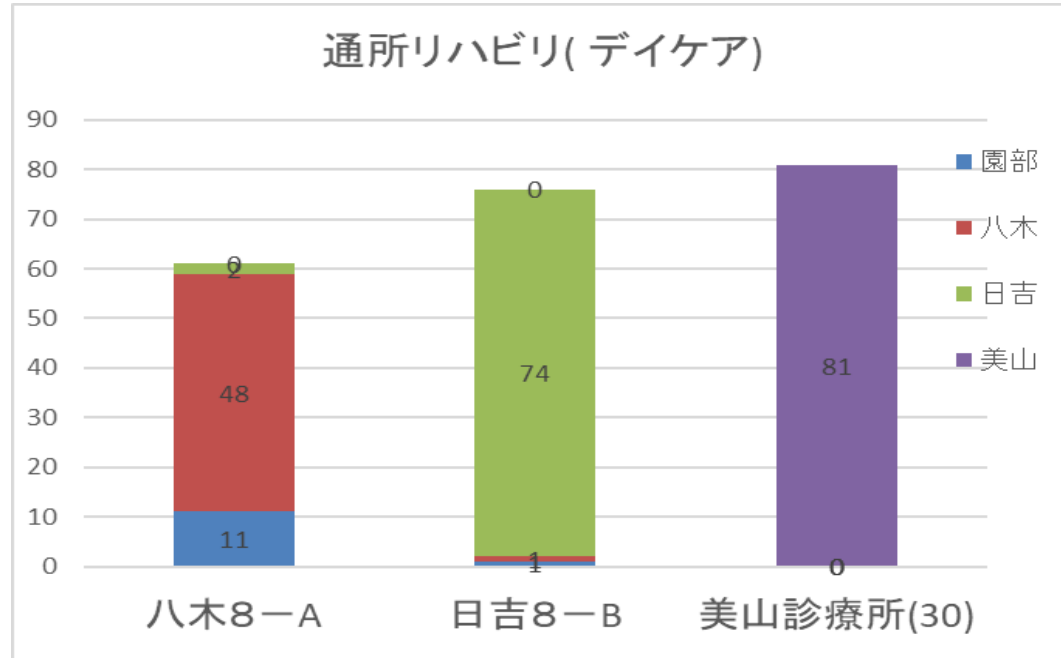

★南丹市全体の通所リハビリの約4割を担い、市内でトップ。

★対象者の介護度は比較的低く「健やかに老いる」虚弱(フレイル)対策として、活用されている。待機者が多い。

## 訪問リハビリ

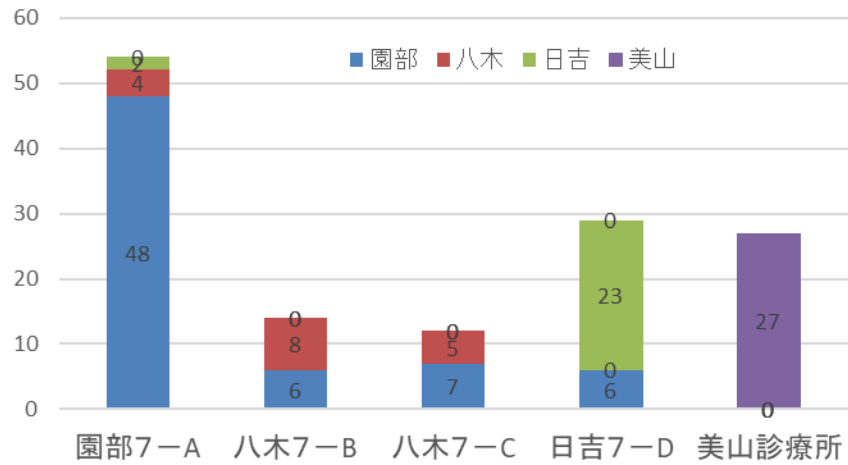

# 訪問リハビリ 全市の20%

★南丹市全体で行われている訪問リハビリの20%を担っている。

## 訪問リハビリ 介護度%

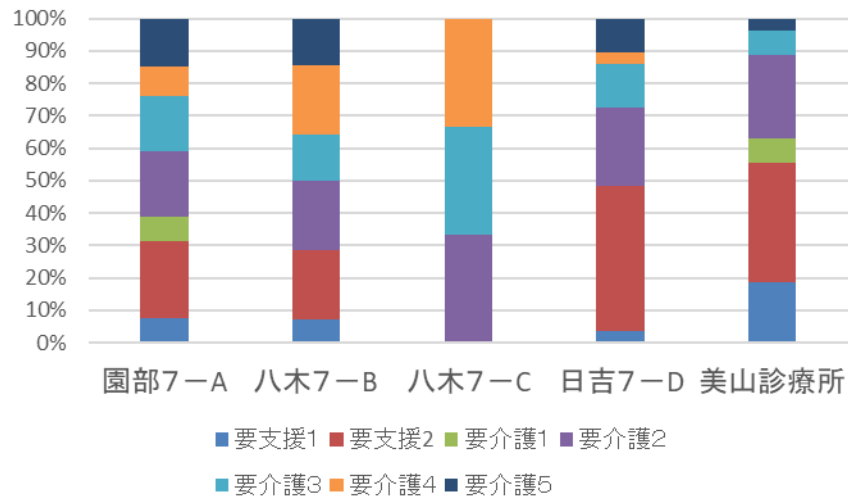

★広い美山町。遠くて通えない人や地元のデイサービスを利用する人も訪問リハビリを利用できる。

# 訪問看護も 全市の20%を担う！

★南丹市全体で行われている  
訪問看護事業の  
20%を担っている。

★対象者に介護度の高い人が  
多い。

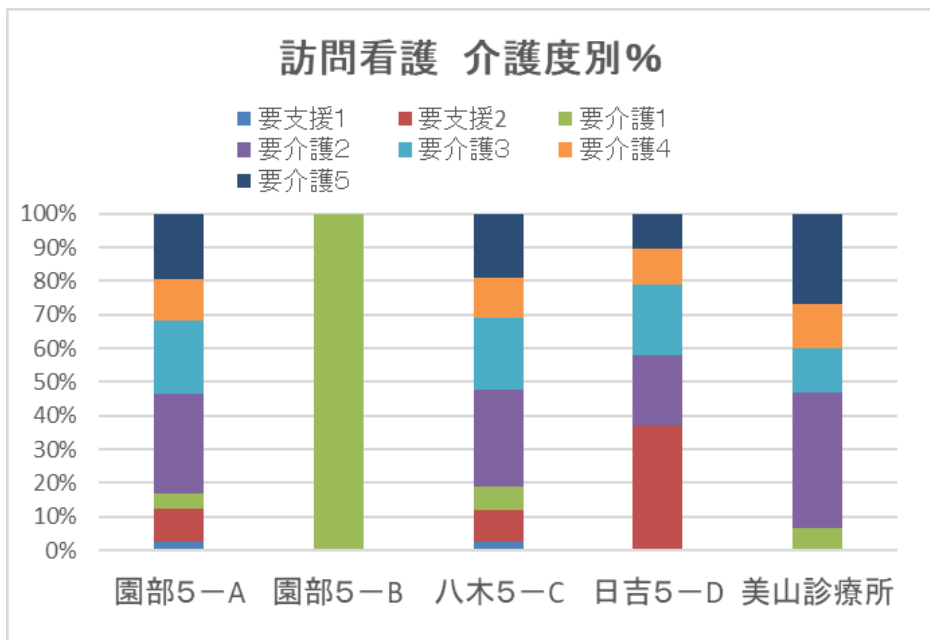
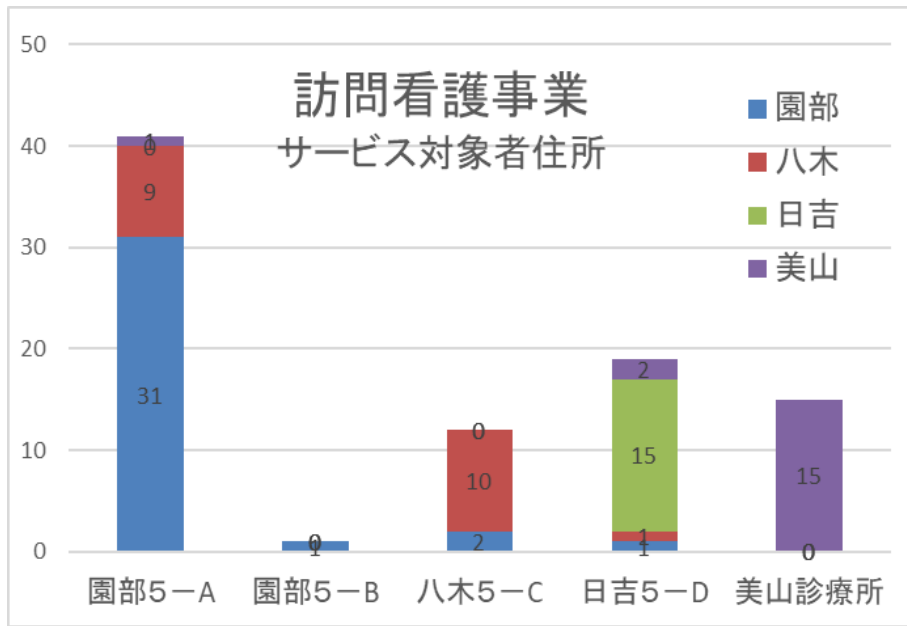

# 病院と家庭の橋渡し。在宅復帰支援

## 美山診療所老健の実績

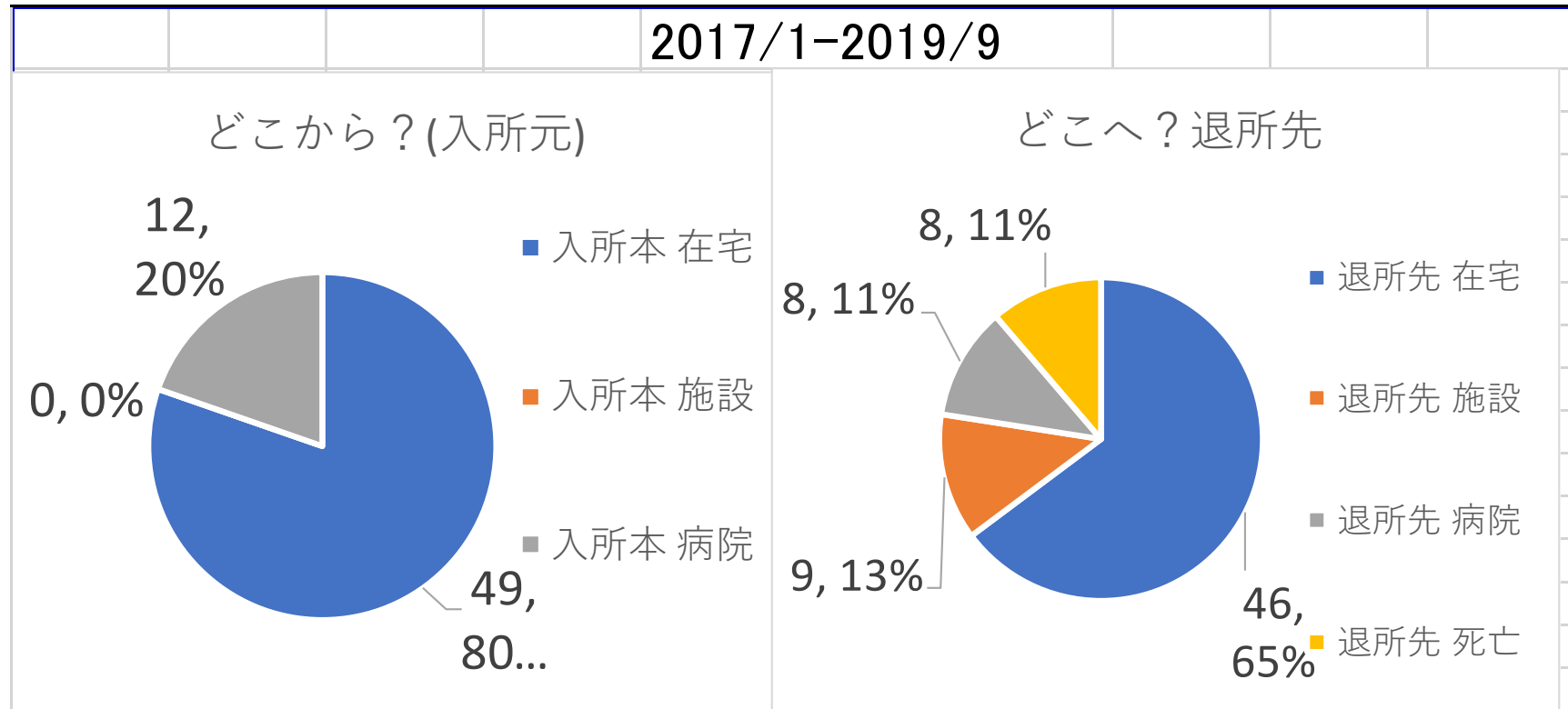

◎入所者80%は在宅から。病院から20%、施設からは0%。

◎退所先65%は在宅。施設へ13%、病院へ11%、死亡11%。